



makelaars



VRAAGPRIJS € 775.000 K.K.

NIPKOWWEG 5
JOURE



KENMERKEN

Gebruiksoppervlakte	1.384 m ²
Perceeloppervlakte	2.320 m ²
Bouwjaar	2001
Voorzieningen	Inbouwarmaturen, te open- en ramen, kabelgoten, sys- teemplafond, toilet, pantry, c.v.-verwarming, kamer- indeling
Verzamelgebouw	Receptie, kantine, vergader- ruimte, sanitair, pantry/ keuken
Flexplek	Nee

LOCATIE OP DE KAART

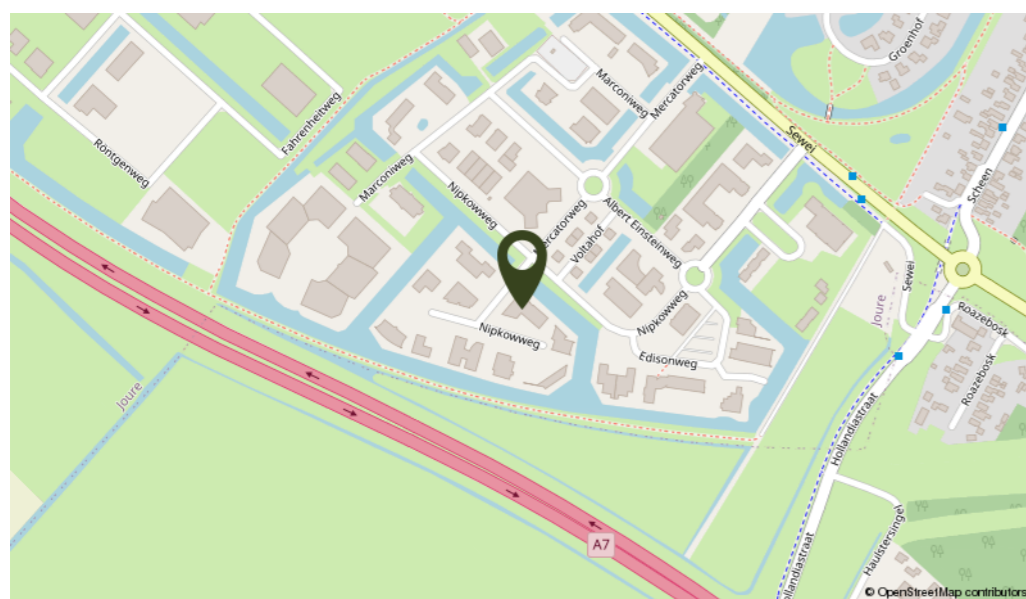

OMSCHRIJVING

Te koop of te huur bedrijfsobject bestaande uit circa 1.000 m² kantoorruimten en circa 400 m² bedrijfsruimte verdeeld over de begane grond en verdieping. Het geheel ligt op 2.320 m² eigen grond met 25 parkeerplaatsen op het hoogwaardige bedrijventerrein De Woudfennen, nabij de afslag Joure West aan de rijksweg A7 te Joure.

Voorzieningen:

- 1 centrale hal met trappenhuis
- 3 toiletgroepen
- 3 pantry's
- 17 kantoorruimten
- 1 archief
- 1 magazijn ± 150 m²
- 25 parkeerplaatsen
- centrale verwarming

Vraagprijs € 775.000,= k.k.

Huurprijs € 77.500,= p.j. excl. btw

Aanvaarding kan direct.

In 2001 traditioneel gebouwd met hoogwaardige materialen en onderhoudsvrije buitenkozijnen van geanodiseerd aluminium.













KADASTRALE KAART

Kadastrale kaart

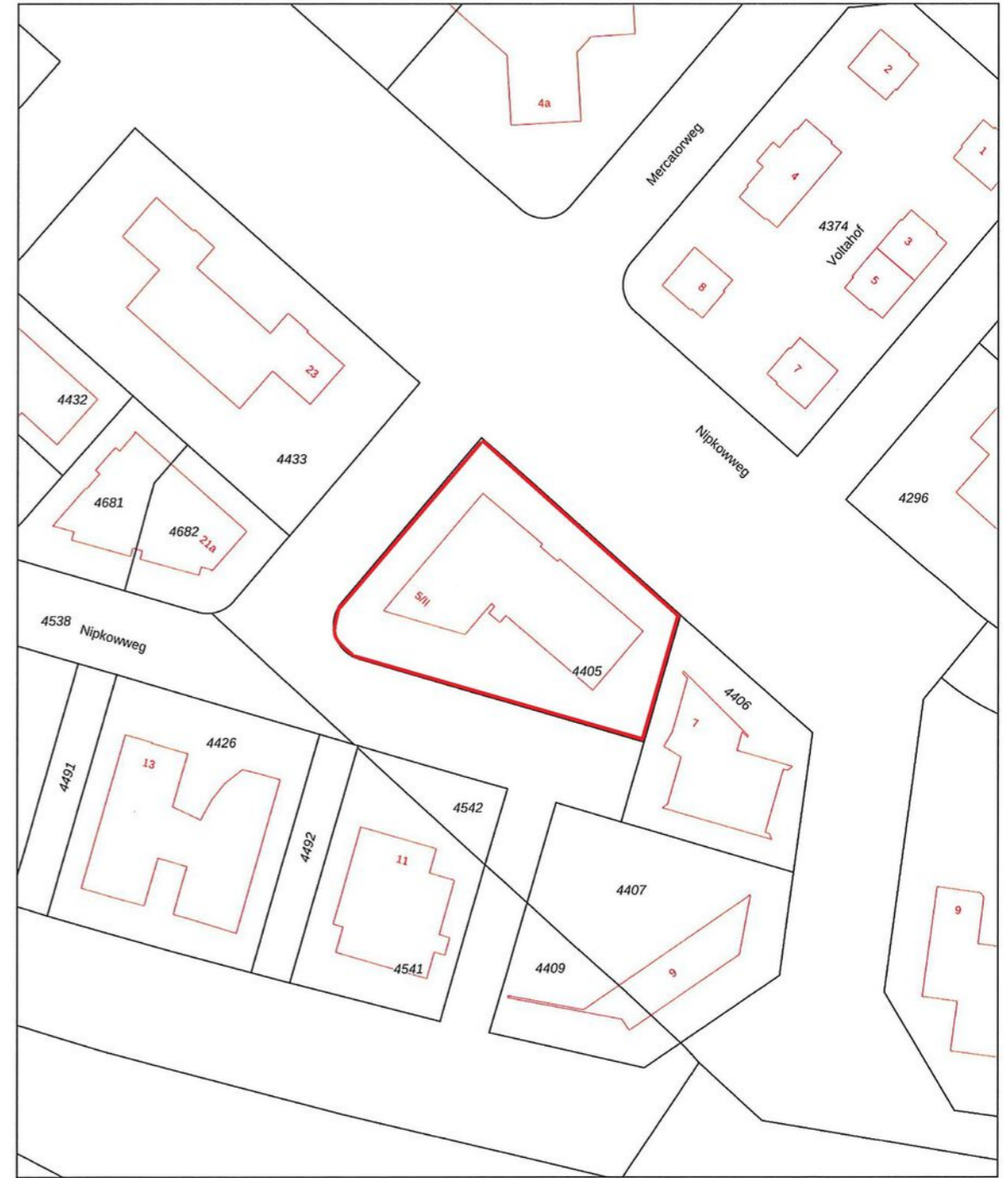
Uw referentie: JoNip.5



0 10 20 30 40 50m

12345 25	Deze kaart is noordgericht Perceelnummer Huisnummer	Schaal 1: 1000	
—	Vastgestelde kadastrale grens	Kadastrale gemeente Langweer	
—	Voorlopige kadastrale grens	Sectie B	
—	Administratieve kadastrale grens	Perceel 4405	
—	Bebouwing		

Voor een eensluidend uittreksel, geleverd op 26 oktober 2020
De bewaarder van het kadaster en de openbare registers

Aan dit uittreksel kunnen geen betrouwbare maten worden ontleend.
De Dienst voor het kadaster en de openbare registers behoudt zich de intellectuele eigendomsrechten voor, waaronder het auteursrecht en het databankenrecht.

PLATTEGROND

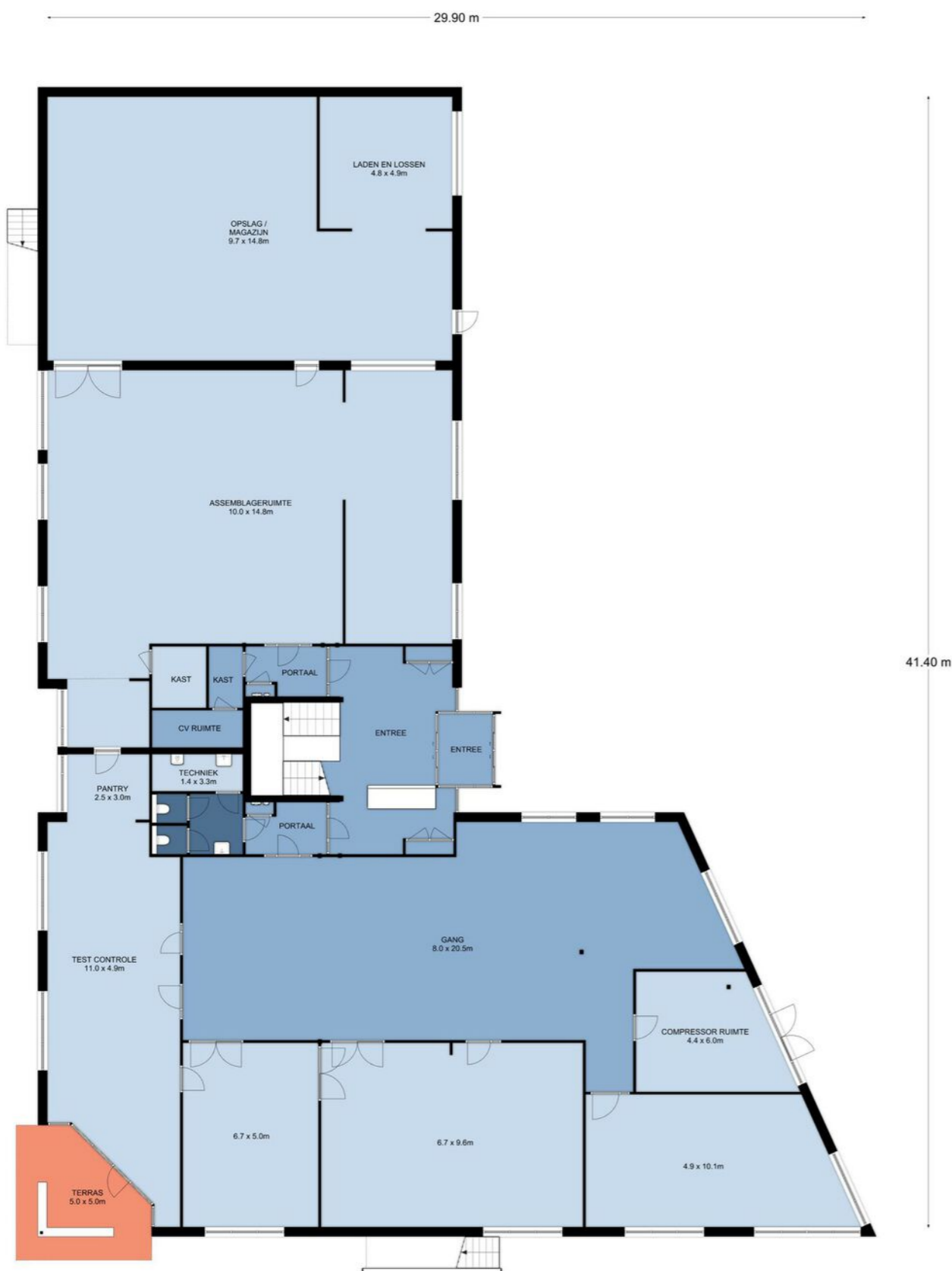

Begane grond, Nipkowweg 5 te Joure
De plattegronden zijn geschikt voor promotionele doeleinden.
Er kunnen geen rechten aan ontleend worden. © Topr.nl

PLATTEGROND



1e Verdieping, Nipkowweg 5 te Joure
De plattegronden zijn geschikt voor promotionele doeleinden.
Er kunnen geen rechten aan ontleend worden. © Topr.nl



INTERESSE IN DEZE WONING? NEEM DAN VRIJBLIJVEND CONTACT OP MET ONS KANTOOR

Thuis in de regio

A7 Makelaars is sterk geworteld in de eigen regio. Als geen ander kennen we de marktontwikkelingen en mogelijkheden van woonlocaties en bedrijfspanden in de omgeving Joure/A7-zone. Een bloeiende regio waarin we ook zelf blijven meegroeien. Kenmerkend voor gemeente De Fryske Marren en omgeving is de centrale ligging in een groene waterrijke omgeving en de snelle aansluiting op de Randstad. Een gewilde gemeente waarin het prettig wonen en succesvol ondernemen is.

Aankoop

Goed, u heeft de stoute schoenen aangetrokken en u bent op zoek naar een woning. Wellicht bent u, nadat u zelf wat rondgekeken heeft, tot de ontdekking gekomen dat er eigenlijk wel heel wat bij komt kijken voordat u die stap naar de koop van dat huis of dat appartement van uw keuze kunt zetten. En weet eigenlijk niet precies hoe u dat moet aanpakken of hoe u over een prijs moet onderhandelen. Hoe voorkomt u kort gezegd een teleurstelling? Daar zijn wij dan ook deskundig voor. Wij kunnen u helpen op de weg naar dat ene huis op maat.

Verkoop

U bent toe aan een nieuw huis. Dat betekent misschien dat u uw huidige woning samen met uw NVM-makelaar gaat verkopen. Het verkopen van een huis is meer dan een bord in de tuin. Het vereist deskundige hulp op maat, met een sterk accent op communicatie, waardoor u feilloos door het verkooptraject gaat. Juist daarom doet u een beroep op ons, uw NVM-makelaar. Wij geven u graag een uitgebreide indruk van dat traject, zodat u goed voorbereid het verkoopproces in kunt gaan. Uiteraard zijn wij altijd bereid uw vragen te beantwoorden. Schroom niet om ons het hemd van het lijf te vragen.

Taxeren

Wat is taxeren? Een onroerend goed heeft vele waarden, of het nu om een huis, kantoor, bedrijf, woonboerderij of bouwkaavel gaat. Voor de verzekering praat men over de herbouwwaarde, de bank vindt de marktwaarde met een gevalideerd rapport (o.a. NWWI) belangrijk en de fiscus rekent met de waarde in het economische verkeer. Voor alle partijen is het belangrijk op een gegeven moment te beschikken over een realistisch waardeoordeel van een terzake kundige. We hebben het dan over een taxatierapport waarin op weloverwogen wijze rekening wordt gehouden met relevante argumenten. Loop even bij ons binnen als u meer informatie wilt, bijvoorbeeld over de voorwaarden, tarieven en de diverse taxatiesoorten. U bent van harte welkom voor een verhelderend, vrijblijvend gesprek.

Bedrijfsonroerend goed

Ons specialisme beperkt zich niet alleen tot woonhuizen. Ook de huisvesting van uw bedrijf is bij ons in goede handen als u wilt huren, verhuren, kopen of verkopen.

NVM

Ons kantoor is aangesloten bij de grootste onroerend goed brancheorganisatie van ons land, de Nederlandse Vereniging van Makelaars in onroerende zaken en vastgoed- deskundigen, kortweg NVM en biedt u de zekerheid van gewaarborgde en regelmatig getoetste kwaliteit van elke aangesloten makelaar. Ook zijn wij NRV-gecertificeerd.

Funda

Op Nederlands grootste onroerend goed site kunt u elke aangeboden woning vinden op www.funda.nl en elk kantoor, bedrijfshal, winkel, etc. op www.fundainbusiness.nl