



makelaars



VRAAGPRIJS € 400.000 K.K.

OER DE FEART 30
JOURE



OMSCHRIJVING

In de woonwijk "Wyldehoarne" staat deze goed onderhouden halfvrijstaande woning met beschutte achtertuin en vrij uitzicht aan de voorzijde over een waterpartij. Deze lichte woning heeft een aangebouwde garage, een vrijstaande houten berging en is voorzien van 4 slaapkamers waardoor het een ideale gezinswoning betreft.

INDELING: entree, hal met meterkast, toilet, trapgang en toegang naar woonkamer en garage met berging, woonkamer met vaste kast en open keuken voorzien van vaatwasser, 4 pits inductiekookplaat met afzuigkap en oven.

1e Verdieping: overloop, 3 slaapkamers, badkamer met ligbad, 2e toilet, ruime douchehoek en dubbele wastafel met meubel.

2e Verdieping: via vaste trap te bereiken zolderverdieping met overloop, berging, ruimte voorzien van C.V. opstelling en 4e ruime en lichte slaapkamer met airconditioning. Hier is het mogelijk, middels het doortrekken van een wand, om 2 (kleinere) slaapkamers te creëren.

ALGEMEEN: bouwjaar 2003, gebruiksoppervlakte wonen ± 118 m², inhoud ± 440 m³ en perceelgrootte 280 m². De woning is volledig geïsoleerd en voorzien van houten kozijnen met dubbel glas. De verwarming en het warm water geschieden middels een AWB HR combiketel. De woning heeft energielabel A en is erg zuinig in verbruik door de goede isolatie. In 2020 zijn alle platte daken vernieuwd. De aangebouwde garage is voorzien van dak- en muurisolatie en een elektrische sectionaal deur. Daarnaast is in de garage een voorbereiding voor een radiator, dus een kantoor/werkruimte/extra slaapkamer is met een kleine investering zo gemaakt. In de beschutte achtertuin met houten berging is het heerlijk vertoeven tijdens de warme zomeravonden.

Deze ideale gezinswoning ligt in de kindvriendelijke en waterrijke woonwijk "Wyldehoarne", waar je zomers met een surfplank of roeibootje over het water kunt. En 's winters zo het ijs op stapt.





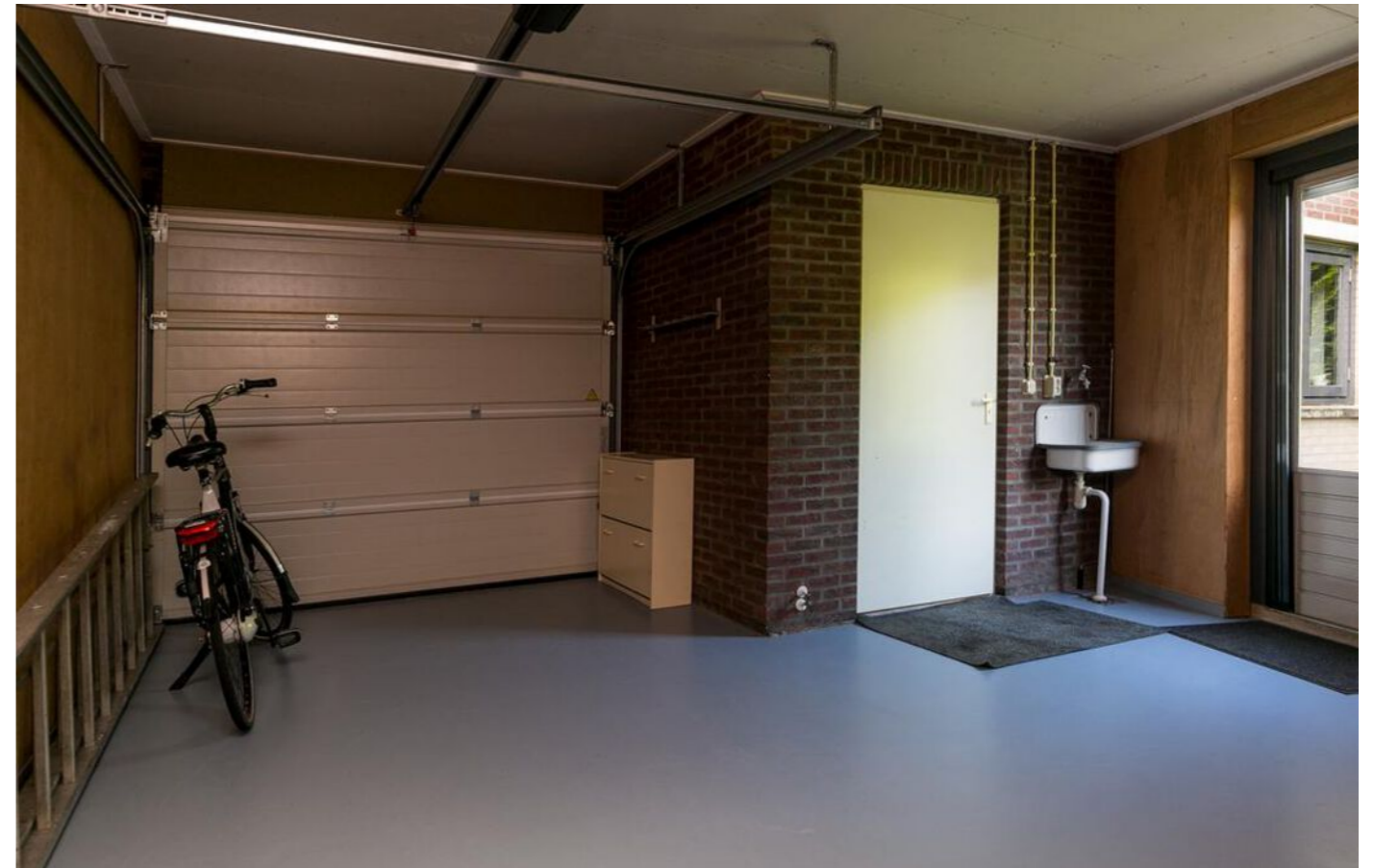

KADASTRALE KAART

PLATTEGROND

Kadastrale kaart Uw referentie: JoFea.30



| | | | |
|-------------|---|---------------------|---|
| 12345 25 | Deze kaart is noordgericht Perceelnummer Huisnummer | Schaal 1: 500 |  |
| — | Vastgestelde kadastrale grens | Kadastrale gemeente | |
| — | Voorlopige kadastrale grens | Joure | |
| — | Administratieve kadastrale grens | Sectie | D |
| — | Bebouwing | Perceel | 3407 |

Voor een eensluidend uittreksel, geleverd op 2 december 2021
De bewaarder van het kadaster en de openbare registers

Aan dit uittreksel kunnen geen betrouwbare maten worden ontleend.
De Dienst voor het kadaster en de openbare registers behoudt zich de intellectuele eigendomsrechten voor, waaronder het auteursrecht en het databankenrecht.

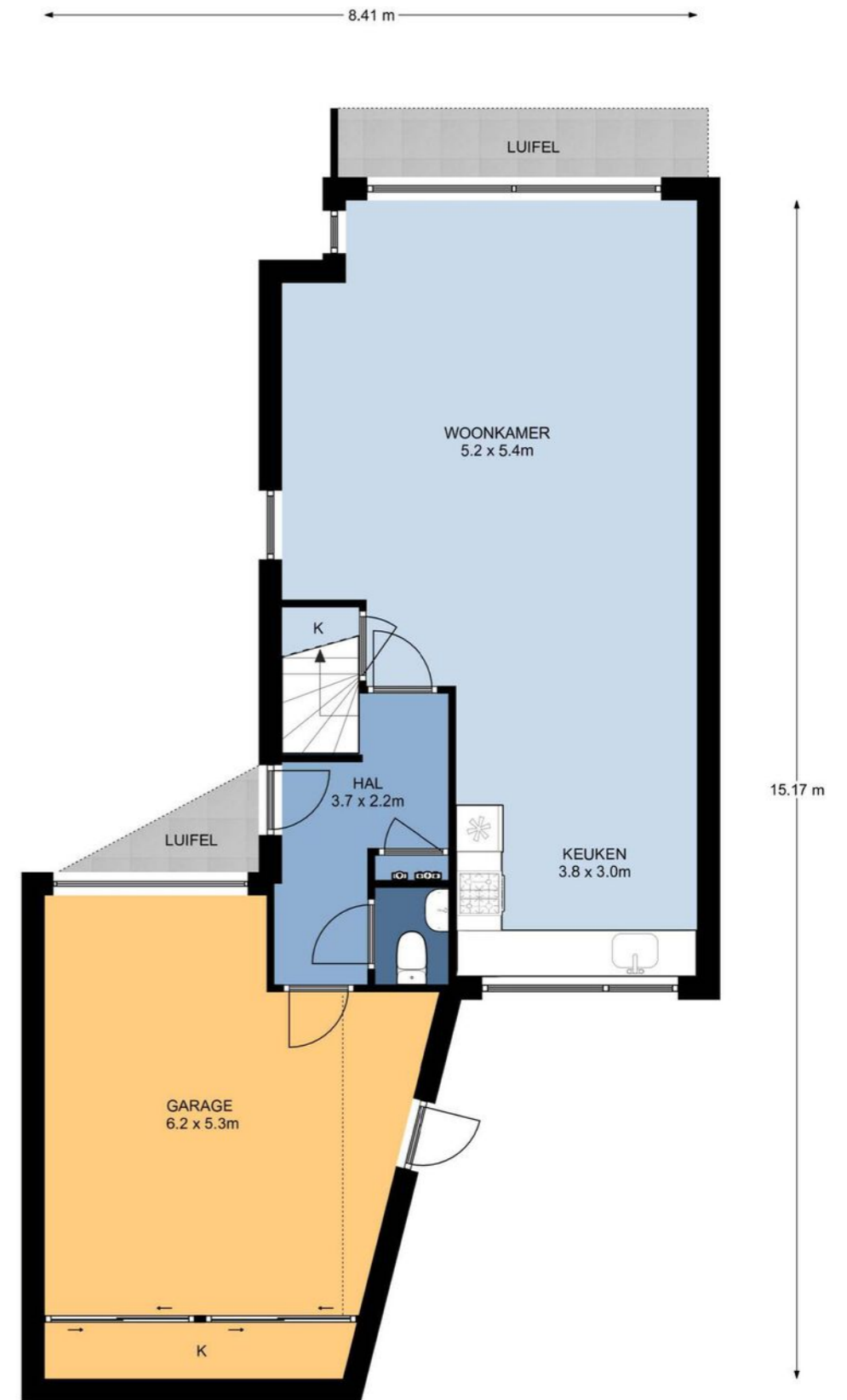

Begane grond, Oer de Feart 30 te Joure
De plattegronden zijn geschikt voor promotionele doeleinden.
Er kunnen geen rechten aan ontleend worden. © Topr.nl

PLATTEGROND



1e Verdieping, Oer de Feart 30 te Joure
De plattegronden zijn geschikt voor promotionele doeleinden.
Er kunnen geen rechten aan ontleend worden. © Topr.nl

PLATTEGROND

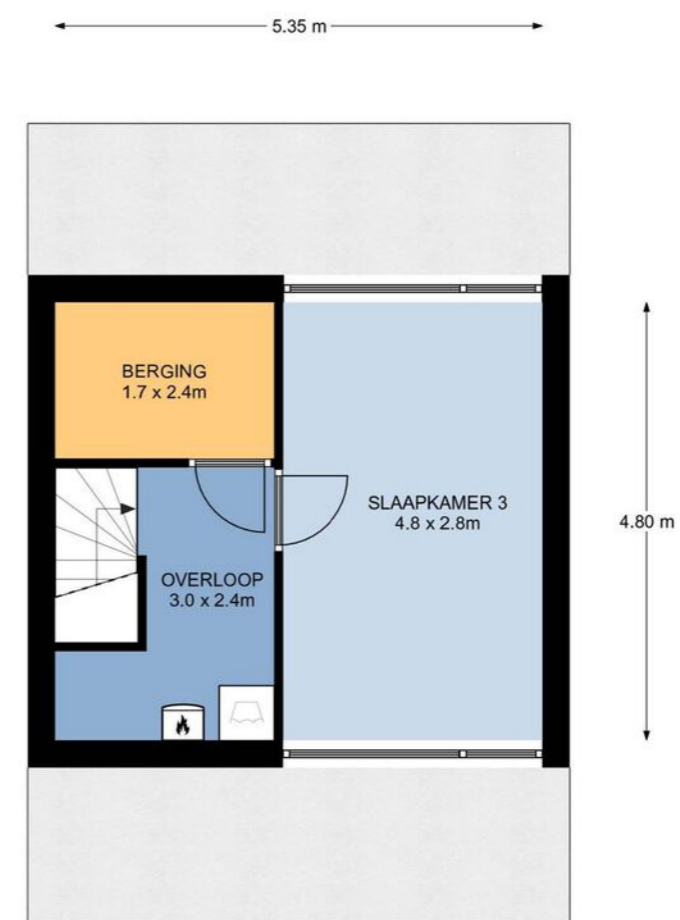

2e Verdieping, Oer de Feart 30 te Joure
De plattegronden zijn geschikt voor promotionele doeleinden.
Er kunnen geen rechten aan ontleend worden. © Topr.nl

LIJST VAN ZAKEN

| | Blijft achter | Gaat mee | Ter overname |
|--|---------------|----------|--------------|
| Woning - Interieur | | | |
| Designradiator(en) | X | | |
| Verlichting, te weten | | | |
| - inbouwspots/dimmers | X | | |
| - opbouwspots/armaturen/lampen/dimmers | X | | |
| - losse (hang)lampen | | X | |
| (Losse)kasten, legplanken, te weten | | | |
| - Planken bureau kamer | X | | |
| - Kast woonkamer tussen muur | | | X |
| Raamdecoratie/zonwering binnen, te weten | | | |
| - gordijnrails | X | | |
| - gordijnen | | X | |
| - rolgordijnen | X | | |
| - (losse) horren/rolhorren | X | | |
| Vloerdecoratie, te weten | | | |
| - vloerbedekking | X | | |
| - houten vloer(delen) | X | | |
| - plavuizen | X | | |
| Woning - Keuken | | | |
| Keukenblok (met bovenkasten) | X | | |
| Keuken (inbouw)apparatuur, te weten | | | |
| - (gas)fornuis | | | X |
| - afzuigkap | X | | |
| - oven | | | X |
| - koelkast | | | X |
| - vriezer | | | X |
| - vaatwasser | X | | |
| Woning - Sanitair/sauna | | | |
| Toilet met de volgende toebehoren | | | |
| - toilet | X | | |
| - fontein | X | | |
| Badkamer met de volgende toebehoren | | | |
| - ligbad | X | | |
| - douche (cabine/scherf) | X | | |
| - wastafel | X | | |
| - wastafelmeubel | X | | |
| - planchet | X | | |
| - toilet | X | | |

LIJST VAN ZAKEN

| | Blijft achter | Gaat mee | Ter overname |
|---|---------------|----------|--------------|
| Woning - Exterieur/installaties/veiligheid/ energiebesparing | | | |
| Brievenbus | X | | |
| Kluis | | X | |
| (Voordeur)bel | X | | |
| (Veiligheids)sloten en overige inbraakpreventie | X | | |
| Rookmelders | X | | |
| (Klok)thermostaat | X | | |
| Airconditioning | X | | |
| Screens | X | | |
| Telefoonaansluiting/internetaansluiting | X | | |
| Warmwatervoorziening, te weten | | | |
| - CV-installatie | X | | |
| Tuin - Inrichting | | | |
| Tuinaanleg/bestrating | X | | |
| Beplanting | X | | |
| Tuin - Verlichting/installaties | | | |
| Buitenverlichting | X | | |
| Tuin - Bebouwing | | | |
| Tuinhuis/buitenberging | X | | |
| Kasten/werkbank in tuinhuis/berging | X | | |



INTERESSE IN DEZE WONING? NEEM DAN VRIJBLIJVEND CONTACT OP MET ONS KANTOOR

Thuis in de regio

A7 Makelaars is sterk geworteld in de eigen regio. Als geen ander kennen we de marktontwikkelingen en mogelijkheden van woonlocaties en bedrijfspanden in de omgeving Joure/A7-zone. Een bloeiende regio waarin we ook zelf blijven meegroeien. Kenmerkend voor gemeente De Fryske Marren en omgeving is de centrale ligging in een groene waterrijke omgeving en de snelle aansluiting op de Randstad. Een gewilde gemeente waarin het prettig wonen en succesvol ondernemen is.

Aankoop

Goed, u heeft de stoute schoenen aangetrokken en u bent op zoek naar een woning. Wellicht bent u, nadat u zelf wat rondgekeken heeft, tot de ontdekking gekomen dat er eigenlijk wel heel wat bij komt kijken voordat u die stap naar de koop van dat huis of dat appartement van uw keuze kunt zetten. En weet eigenlijk niet precies hoe u dat moet aanpakken of hoe u over een prijs moet onderhandelen. Hoe voorkomt u kort gezegd een teleurstelling? Daar zijn wij dan ook deskundig voor. Wij kunnen u helpen op de weg naar dat ene huis op maat.

Verkoop

U bent toe aan een nieuw huis. Dat betekent misschien dat u uw huidige woning samen met uw NVM-makelaar gaat verkopen. Het verkopen van een huis is meer dan een bord in de tuin. Het vereist deskundige hulp op maat, met een sterk accent op communicatie, waardoor u feilloos door het verkooptraject gaat. Juist daarom doet u een beroep op ons, uw NVM-makelaar. Wij geven u graag een uitgebreide indruk van dat traject, zodat u goed voorbereid het verkoopproces in kunt gaan. Uiteraard zijn wij altijd bereid uw vragen te beantwoorden. Schroom niet om ons het hemd van het lijf te vragen.

Taxeren

Wat is taxeren? Een onroerend goed heeft vele waarden, of het nu om een huis, kantoor, bedrijf, woonboerderij of bouwkaavel gaat. Voor de verzekering praat men over de herbouwwaarde, de bank vindt de marktwaarde met een gevalideerd rapport (o.a. NWWI) belangrijk en de fiscus rekent met de waarde in het economische verkeer. Voor alle partijen is het belangrijk op een gegeven moment te beschikken over een realistisch waardeoordeel van een terzake kundige. We hebben het dan over een taxatierapport waarin op weloverwogen wijze rekening wordt gehouden met relevante argumenten. Loop even bij ons binnen als u meer informatie wilt, bijvoorbeeld over de voorwaarden, tarieven en de diverse taxatiesoorten. U bent van harte welkom voor een verhelderend, vrijblijvend gesprek.

Bedrijfsonroerend goed

Ons specialisme beperkt zich niet alleen tot woonhuizen. Ook de huisvesting van uw bedrijf is bij ons in goede handen als u wilt huren, verhuren, kopen of verkopen.

NVM

Ons kantoor is aangesloten bij de grootste onroerend goed brancheorganisatie van ons land, de Nederlandse Vereniging van Makelaars in onroerende zaken en vastgoed- deskundigen, kortweg NVM en biedt u de zekerheid van gewaarborgde en regelmatig getoetste kwaliteit van elke aangesloten makelaar. Ook zijn wij NRV-gecertificeerd.

Funda

Op Nederlands grootste onroerend goed site kunt u elke aangeboden woning vinden op www.funda.nl en elk kantoor, bedrijfshal, winkel, etc. op www.fundainbusiness.nl