



makelaars



VRAAGPRIJS € 610.000 K.K.

HELMHOUT 32
JOURE



KENMERKEN

Woonoppervlakte	159 m ²
Inhoud	653 m ³
Perceeloppervlakte	686 m ²
Bouwjaar	1994
Aantal kamers	6
Aantal slaapkamers	4
Verwarming	CV-ketel
Type CV	Nefit HR combiketel
Bouwjaar CV	2011
Energielabel	C
Isolatie	Volledig geïsoleerd
Aanvaarding	Per 1 juni 2022

LOCATIE OP DE KAART

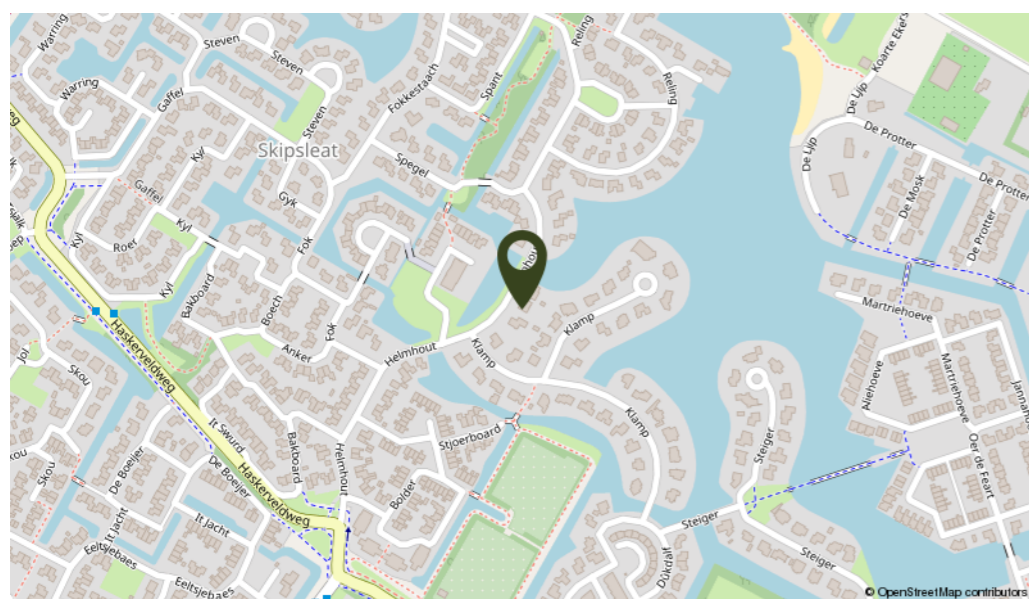

OMSCHRIJVING

Op geliefde locatie staat dit vrijstaande woonhuis met aan de voorkant vrij uitzicht en maar liefst 4 ruime slaapkamers op de 1e verdieping. De woning is gelegen aan een doorgaande straat midden in de gewilde woonwijk Skipsleat. Op enkele fietsminuten bevinden zich de winkelstraat, eetgelegenheden, basisscholen en sportfaciliteiten. Rondom Joure kunt u heerlijk wandelen en fietsen in de prachtige omgeving. Voor degene die veel met de auto van huis moet zijn de op- en afrit naar de snelweg binnen 2-3 minuten aan te rijden.

Indeling begane grond: entree, ruime hal met toilet, U-vormige woonkamer met houtkachel en schuifpui naar het terras. Het achterste deel van de woonkamer is eventueel af te sluiten om een slaapkamer op de begane grond te realiseren. Via de woonkamer is er een open verbinding naar de keuken met een L-vormige inbouwkeuken met inductie kookplaat, afzuigkap, vaatwasser en koelkast. Vanuit de keuken is een deur naar de bijkeuken met wasmachineaansluiting, achter-entree en doorgang naar de garage met nog een ruime zolderberging voorzien van verhuisluk.

1e Verdieping: overloop, 4 ruime slaapkamers waarvan 1 met dakterras, badkamer met douche, ligbad, toilet en wastafelmeubel.

2e Verdieping: middels vaste trap bereikbare zolderberging met vaste kastruimte.

Deze nette en goed onderhouden woning wordt verwarmd middels een Nefit combiketel uit 2011, op de begane grond is vloerverwarming aanwezig en de overige ruimtes middels radiatoren. De zonnige tuin is fraai aangelegd en voorzien van een houtopslag.

Een ideale gezinswoning op een kavel van 686 m² met maar liefst 4 ruime slaapkamers





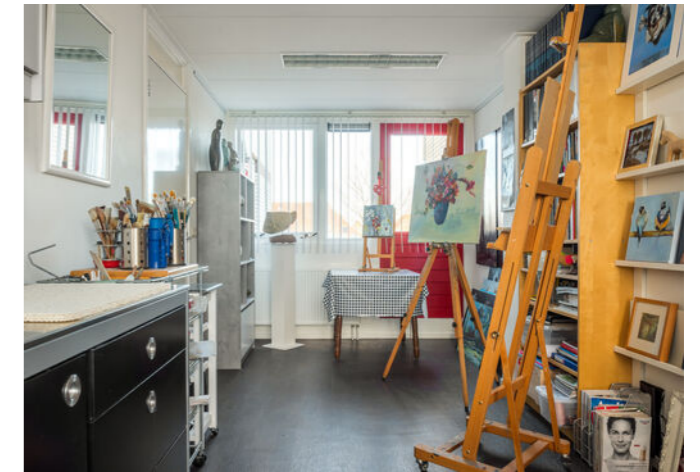



KADASTRALE KAART

Kadastrale kaart

Uw referentie: JoHel.32



0 5 10 15 20 25m

12345	Deze kaart is noordgericht	Schaal 1: 500	
25	Perceelnummer	Kadastrale gemeente	
	Huisnummer	Sectie	
	Vastgestelde kadastrale grens	Perceel	
	Voorlopige kadastrale grens	Joure	
	Administratieve kadastrale grens	D	
	Bebouwing	2603	

Voor een eensluidend uittreksel, geleverd op 25 januari 2022
De bewaarder van het kadaster en de openbare registers

Aan dit uittreksel kunnen geen betrouwbare maten worden ontleend.
De Dienst voor het kadaster en de openbare registers behoudt zich de intellectuele eigendomsrechten voor, waaronder het auteursrecht en het databankenrecht.

PLATTEGROND



Begane grond, Helmhout 32 te Joure
De plattegronden zijn geschikt voor promotionele doeleinden.
Er kunnen geen rechten aan ontleend worden. © Topr.nl

PLATTEGROND



1e Verdieping, Helmhout 32 te Joure
De plattegronden zijn geschikt voor promotionele doeleinden.
Er kunnen geen rechten aan ontleend worden. © Topr.nl

LIJST VAN ZAKEN

	Blijft achter	Gaat mee	Ter overname
Woning - Interieur			
Houtkachel	X		
Designradiator(en)	X		
Verlichting, te weten			
- inbouwspots/dimmers	X		
- losse (hang)lampen		X	
Raamdecoratie/zonwering binnen, te weten			
- gordijnrails	X		
- gordijnen	X		
- overgordijnen	X		
- rolgordijnen	X		
- lamellen	X		
- jaloezieën	X		
Vloerdecoratie, te weten			
- vloerbedekking	X		
- parketvloer	X		
- plavuizen	X		
Overig, te weten			
- spiegelwanden	X		
- schilderij ophangstelsel	X		
Woning - Keuken			
Keukenblok (met bovenkasten)	X		
Keuken (inbouw)apparatuur, te weten			
- kookplaat	X		
- afzuigkap	X		
- combi-oven/combimagnetron	X		
- koelkast	X		
- koel-vriescombinatie		X	
- vaatwasser	X		
Woning - Sanitair/sauna			
Toilet met de volgende toebehoren			
- toilet	X		
- fontein	X		
Badkamer met de volgende toebehoren			
- ligbad	X		
- douche (cabine/schermbord)	X		
- wastafel	X		
- wastafelmeubel	X		
- toiletkast	X		

LIJST VAN ZAKEN

	Blijft achter	Gaat mee	Ter overname
- toilet	X		
Woning - Exterieur/installaties/veiligheid/energiebesparing			
Brievenbus	X		
(Voordeur)bel	X		
Rookmelders	X		
(Klok)thermostaat	X		
Waterslot wasautomaat	X		
Warmwatervoorziening, te weten			
- CV-installatie	X		
Tuin - Inrichting			
Tuinaanleg/bestrating	X		
Beplanting	X		
Tuin - Verlichting/installaties			
Buitenverlichting	X		
Tijd- of schemerschakelaar/bewegingsmelder	X		
Tuin - Overig			
Overige tuin, te weten			
- vlaggenmast(houder)	X		



INTERESSE IN DEZE WONING? NEEM DAN VRIJBLIJVEND CONTACT OP MET ONS KANTOOR

Thuis in de regio

A7 Makelaars is sterk geworteld in de eigen regio. Als geen ander kennen we de marktontwikkelingen en mogelijkheden van woonlocaties en bedrijfspanden in de omgeving Joure/A7-zone. Een bloeiende regio waarin we ook zelf blijven meegroeien. Kenmerkend voor gemeente De Fryske Marren en omgeving is de centrale ligging in een groene waterrijke omgeving en de snelle aansluiting op de Randstad. Een gewilde gemeente waarin het prettig wonen en succesvol ondernemen is.

Aankoop

Goed, u heeft de stoute schoenen aangetrokken en u bent op zoek naar een woning. Wellicht bent u, nadat u zelf wat rondgekeken heeft, tot de ontdekking gekomen dat er eigenlijk wel heel wat bij komt kijken voordat u die stap naar de koop van dat huis of dat appartement van uw keuze kunt zetten. En weet eigenlijk niet precies hoe u dat moet aanpakken of hoe u over een prijs moet onderhandelen. Hoe voorkomt u kort gezegd een teleurstelling? Daar zijn wij dan ook deskundig voor. Wij kunnen u helpen op de weg naar dat ene huis op maat.

Verkoop

U bent toe aan een nieuw huis. Dat betekent misschien dat u uw huidige woning samen met uw NVM-makelaar gaat verkopen. Het verkopen van een huis is meer dan een bord in de tuin. Het vereist deskundige hulp op maat, met een sterk accent op communicatie, waardoor u feilloos door het verkooptraject gaat. Juist daarom doet u een beroep op ons, uw NVM-makelaar. Wij geven u graag een uitgebreide indruk van dat traject, zodat u goed voorbereid het verkoopproces in kunt gaan. Uiteraard zijn wij altijd bereid uw vragen te beantwoorden. Schroom niet om ons het hemd van het lijf te vragen.

Taxeren

Wat is taxeren? Een onroerend goed heeft vele waarden, of het nu om een huis, kantoor, bedrijf, woonboerderij of bouwkaavel gaat. Voor de verzekering praat men over de herbouwwaarde, de bank vindt de marktwaarde met een gevalideerd rapport (o.a. NWWI) belangrijk en de fiscus rekent met de waarde in het economische verkeer. Voor alle partijen is het belangrijk op een gegeven moment te beschikken over een realistisch waardeoordeel van een terzake kundige. We hebben het dan over een taxatierapport waarin op weloverwogen wijze rekening wordt gehouden met relevante argumenten. Loop even bij ons binnen als u meer informatie wilt, bijvoorbeeld over de voorwaarden, tarieven en de diverse taxatiesoorten. U bent van harte welkom voor een verhelderend, vrijblijvend gesprek.

Bedrijfsonroerend goed

Ons specialisme beperkt zich niet alleen tot woonhuizen. Ook de huisvesting van uw bedrijf is bij ons in goede handen als u wilt huren, verhuren, kopen of verkopen.

NVM

Ons kantoor is aangesloten bij de grootste onroerend goed brancheorganisatie van ons land, de Nederlandse Vereniging van Makelaars in onroerende zaken en vastgoed- deskundigen, kortweg NVM en biedt u de zekerheid van gewaarborgde en regelmatig getoetste kwaliteit van elke aangesloten makelaar. Ook zijn wij NRVT-gecertificeerd.

Funda

Op Nederlands grootste onroerend goed site kunt u elke aangeboden woning vinden op www.funda.nl en elk kantoor, bedrijfshal, winkel, etc. op www.fundainbusiness.nl