



makelaars



VRAAGPRIJS € 425.000 K.K.

ROEFKE 35
JOURE



KENMERKEN

Woonoppervlakte	102 m ²
Inhoud	337 m ³
Bouwjaar	1999
Aantal kamers	3
Aantal slaapkamers	2
Verwarming	c.v.-ketel
Type CV	Intergas
Bouwjaar CV	2011
Energielabel	B
Isolatie	dakisolatie, muurisolatie, vloerisolatie, dubbel glas
Aanvaarding	in overleg, kan spoedig.

LOCATIE OP DE KAART

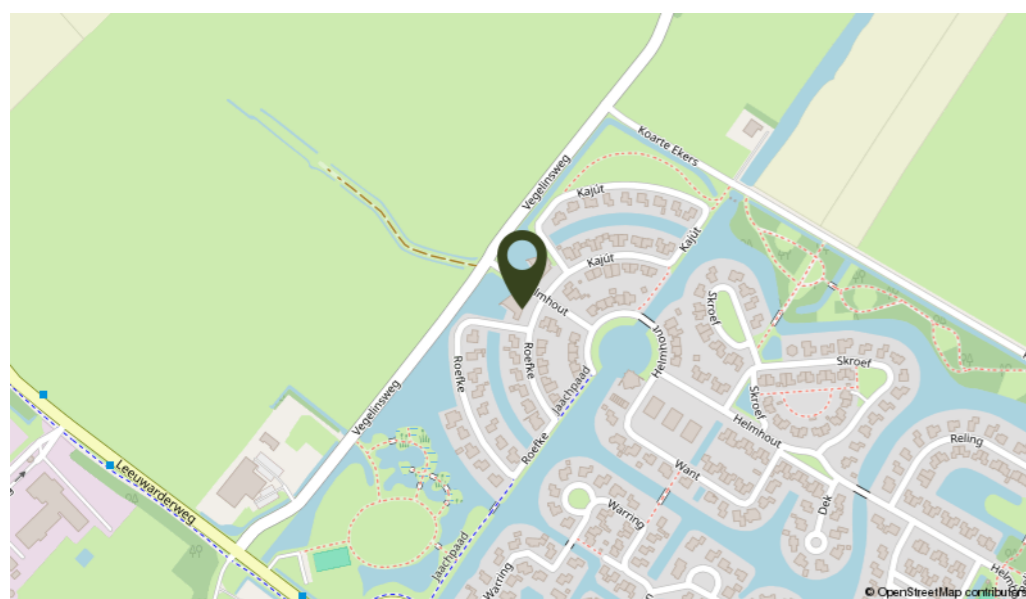

OMSCHRIJVING

Zeer fraai en licht 3-kamer appartement met ruim balkon op het zuiden en geweldig uitzicht over de landerijen richting Akmarijp. Het appartement ligt op de eerste verdieping van het kleinschalige appartementencomplex "De Vegelinsborghen II" aan de rand van woonwijk Skipsleat.

Indeling:

Afgesloten centrale entree op de begane grond met ruime hal, de brievenbussen en liftinstallatie.

Indeling appartement: entree/hal, toilet met fontein, garderobehoek, badkamer met ligbad, 2e toilet, wastafel en douchecabine, bijkeuken voorzien van wasmachine- en drogeraansluiting, de opstelling van de C.V. installatie en de mechanische ventilatie, 2 slaapkamers, ruime en lichte woonkamer met prachtig uitzicht, schuifpui naar ruim balkon op het zuiden en half open keuken met 4 pits elektrische kookplaat, koelkast, magnetron, kleine vaatwasmachine en afzuigkap.

Algemeen:

Bouwjaar 1999, gebruiksoppervlakte wonen ± 102 m², inhoud ± 337 m³. Het appartement is volledig geïsoleerd en is voorzien van houten kozijnen met dubbel glas. De voorziening in verwarming en warm water is middels een C.V. installatie (Intergas, 2011). Het appartement heeft een videocom-installatie voor het openen van de centrale entree op de begane grond. Tevens hoort er bij dit appartement een eigen garagebox op de begane grond met een afmeting van 3 x 5,8 m. De bijdrage aan de VvE bedraagt voor 2024 € 211,84 per maand.

Ruime lichte woonkamer met fraai uitzicht over de weilanden!

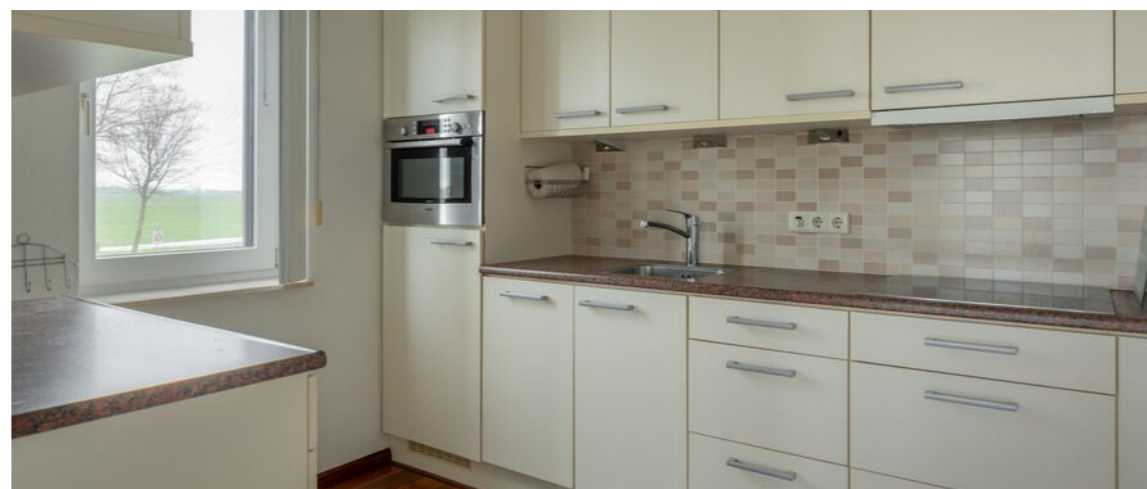

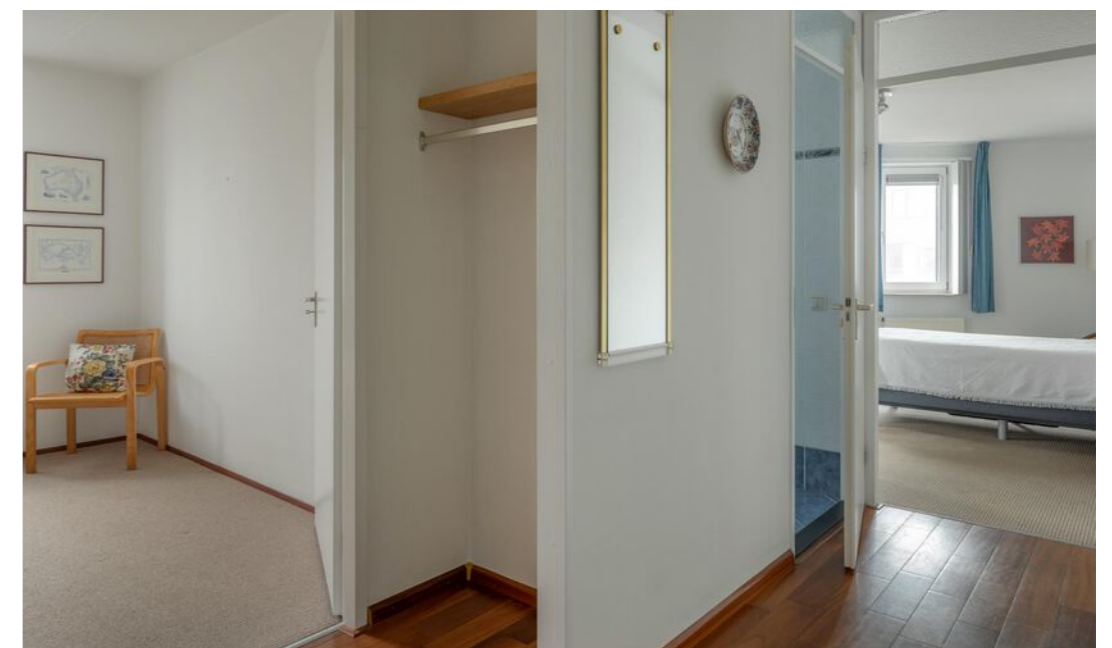
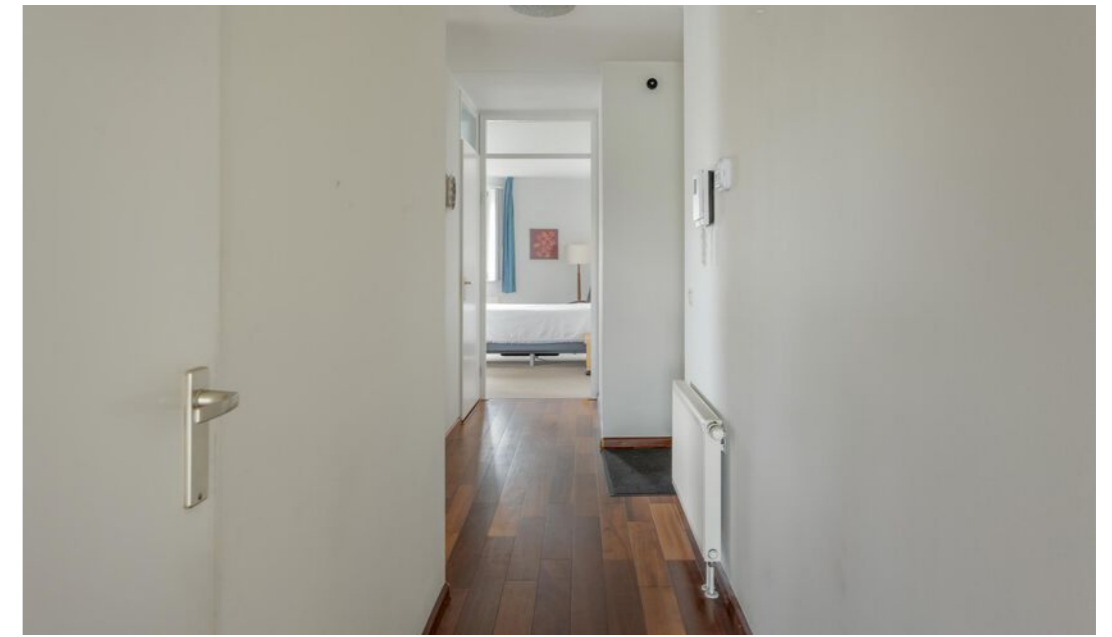





KADASTRALE KAART

PLATTEGROND

Kadastrale kaart Uw referentie: JoRoe.35



<p>Deze kaart is noordgericht</p> <p>12345 Perceelnummer</p> <p>25 Huisnummer</p> <p>— Vastgestelde kadastrale grens</p> <p>— Voorlopige kadastrale grens</p> <p>— Administratieve kadastrale grens</p> <p>— Bebouwing</p>	<p>Schaal 1: 500</p> <p>Kadastrale gemeente Joure</p> <p>Sectie D</p> <p>Perceel 2991</p>	
--	---	--

Voor een eensludend uittreksel, geleverd op 14 maart 2024
De bewaarder van het kadaster en de openbare registers

Aan dit uittreksel kunnen geen betrouwbare maten worden ontleend.
De Dienst voor het kadaster en de openbare registers behoudt zich de intellectuele eigendomsrechten voor, waaronder het auteursrecht en het databankenrecht.



Aan de plattegronden kunnen geen rechten worden ontleend
© Zibber www.zibber.nl

LIJST VAN ZAKEN

	Blijft achter	Gaat mee	Ter overname
Woning - Interieur			
Verlichting, te weten			
- inbouwspots/dimmers	X		
[Losse]kasten, legplanken, te weten			
- Kastenwand in de woonkamer . Kast in grote slaapkamer. Kast in kleine slaapkamer. Legplanken in washok. Legplanken in garage.	X		
Raamdecoratie/zonwering binnen, te weten			
- gordijnrails	X		
- gordijnen	X		
- overgordijnen	X		
- rolgordijnen	X		
- lamellen	X		
- jaloezieën	X		
- (losse) horren/rolhorren	X		
Vloerdecoratie, te weten			
- vloerbedekking	X		
- parketvloer	X		
Woning - Keuken			
Keukenblok (met bovenkasten)			
	X		
Keuken (inbouw)apparatuur, te weten			
- kookplaat	X		
- (gas)fornuis	X		
- afzuigkap	X		
- combi-oven/combimagnetron	X		
- koelkast	X		
- vriezer			X
Woning - Sanitair/sauna			
Toilet met de volgende toebehoren			
- toilet	X		
- toiletrolhouder	X		
- fontein	X		
Badkamer met de volgende toebehoren			
- ligbad	X		
- douche (cabine/scherf)	X		
- wastafel	X		
- planchet	X		
- toilet	X		
- toiletrolhouder	X		

LIJST VAN ZAKEN

	Blijft achter	Gaat mee	Ter overname
- kast in badkamer			X
Woning - Exterieur/installaties/veiligheid/ energiebesparing			
(Voordeur)bel	X		
Rookmelders	X		
(Klok)thermostaat	X		
Zonwering buiten	X		
Warmwatervoorziening, te weten			
- CV-installatie	X		



INTERESSE IN DEZE WONING? NEEM DAN VRIJBLIJVEND CONTACT OP MET ONS KANTOOR

Thuis in de regio

A7 Makelaars is sterk geworteld in de eigen regio. Als geen ander kennen we de marktontwikkelingen en mogelijkheden van woonlocaties en bedrijfspanden in de omgeving Joure/A7-zone. Een bloeiende regio waarin we ook zelf blijven meegroeien. Kenmerkend voor gemeente De Fryske Marren en omgeving is de centrale ligging in een groene waterrijke omgeving en de snelle aansluiting op de Randstad. Een gewilde gemeente waarin het prettig wonen en succesvol ondernemen is.

Aankoop

Goed, u heeft de stoute schoenen aangetrokken en u bent op zoek naar een woning. Wellicht bent u, nadat u zelf wat rondgekeken heeft, tot de ontdekking gekomen dat er eigenlijk wel heel wat bij komt kijken voordat u die stap naar de koop van dat huis of dat appartement van uw keuze kunt zetten. En weet eigenlijk niet precies hoe u dat moet aanpakken of hoe u over een prijs moet onderhandelen. Hoe voorkomt u kort gezegd een teleurstelling? Daar zijn wij dan ook deskundig voor. Wij kunnen u helpen op de weg naar dat ene huis op maat.

Verkoop

U bent toe aan een nieuw huis. Dat betekent misschien dat u uw huidige woning samen met uw NVM-makelaar gaat verkopen. Het verkopen van een huis is meer dan een bord in de tuin. Het vereist deskundige hulp op maat, met een sterk accent op communicatie, waardoor u feilloos door het verkooptraject gaat. Juist daarom doet u een beroep op ons, uw NVM-makelaar. Wij geven u graag een uitgebreide indruk van dat traject, zodat u goed voorbereid het verkoopproces in kunt gaan. Uiteraard zijn wij altijd bereid uw vragen te beantwoorden. Schroom niet om ons het hemd van het lijf te vragen.

Taxeren

Wat is taxeren? Een onroerend goed heeft vele waarden, of het nu om een huis, kantoor, bedrijf, woonboerderij of bouwkaavel gaat. Voor de verzekering praat men over de herbouwwaarde, de bank vindt de marktwaarde met een gevalideerd rapport (o.a. NWWI) belangrijk en de fiscus rekent met de waarde in het economische verkeer. Voor alle partijen is het belangrijk op een gegeven moment te beschikken over een realistisch waardeoordeel van een terzake kundige. We hebben het dan over een taxatierapport waarin op weloverwogen wijze rekening wordt gehouden met relevante argumenten. Loop even bij ons binnen als u meer informatie wilt, bijvoorbeeld over de voorwaarden, tarieven en de diverse taxatiesoorten. U bent van harte welkom voor een verhelderend, vrijblijvend gesprek.

Bedrijfsonroerend goed

Ons specialisme beperkt zich niet alleen tot woonhuizen. Ook de huisvesting van uw bedrijf is bij ons in goede handen als u wilt huren, verhuren, kopen of verkopen.

NVM

Ons kantoor is aangesloten bij de grootste onroerend goed brancheorganisatie van ons land, de Nederlandse Vereniging van Makelaars in onroerende zaken en vastgoed- deskundigen, kortweg NVM en biedt u de zekerheid van gewaarborgde en regelmatig getoetste kwaliteit van elke aangesloten makelaar. Ook zijn wij NRV-gecertificeerd.

Funda

Op Nederlands grootste onroerend goed site kunt u elke aangeboden woning vinden op www.funda.nl en elk kantoor, bedrijfshal, winkel, etc. op www.fundainbusiness.nl